Neverin INFO

Heimat- und Bürgerzeitung

Jahrgang 23 | NOVEMBER | Nummer 08/2015

Sprechzeiten des Amtes Neverin:

Dienstag:
07:30 – 12:00 Uhr
13:00 – 17:30 Uhr

Donnerstag
07:30 – 12:00 Uhr
12:30 – 16:30 Uhr

Freitag
07:30 – 12:00 Uhr

Inhalt:

Wie erreiche ich wen in der Amtsverwaltung	2
Jubilare	3
Mitteilung der Amtsverwaltung	3
Freiwillige Feuerwehr im Amtsbereich	4
Kirchl. Nachrichten	5
Aus den Gemeinden	6
Öffentliche Bekanntmachungen (herausnehmbarer Innenteil)	9
Allgemeine Informationen	11
Plattsnackers	13

Amtliches Mitteilungsblatt für das Amt Neverin und die Gemeinden Beseritz, Blankenhof, Brunn, Neddemin, Neuenkirchen, Neverin, Sponholz, Staven, Trollenhagen, Woggersin, Wulkenzin und Zirzow sowie des Wasser- und Abwasserzweckverbandes Friedland

Ein welkes Blatt

(Mascha Kaléko)

Ein welkes Blatt - und jedermann weiß: Herbst.
Fröstelnd klirren die Fenster zur Nacht.
O grüne Welt, wie grell du dich verfärbst!

Schon raschelt der Winter im Laube.
Und die Vögel haben, husch, sich aus dem Staube gemacht.

Wie letzte Früchte fielen ihre Lieder vom Baum.
Nun haust der Wind in den Zweigen.

Die Alten im Park, sie neigen das Haupt noch tiefer.
Und die Liebenden schweigen.

Bald sind alle Boote im Hafen.
Die Schwäne am Weiher schlafen im Nebellicht.

Sommer - entflogener Traum!
Und Frühling - welch´ sagenhaft fernes Gerücht!

Ein welkes Blatt treibt still im weiten Raum,
und alle wissen: Herbst.

Foto: bilderbox

Postwurfsendung sämtliche Haushalte

Amtsverwaltung

Amt Neverin • Dorfstr. 36 • 17039 Neverin

Amtsvorsteher:	Herr Peter Böhm (CDU), Tel.: 0151/40778177 Mail: staven@t-online.de Sprechzeiten nach Vereinbarung
1. Stellvertreter:	Herr Peter Enthaler (CDU)
2. Stellvertreter:	Herr Horst Ritschel (CDU)
Schiedsstelle:	Kontaktvermittlung über Amt, Herrn Diekow Tel.: 039608/25122
Einwohnerzahl des Amtsbereiches	8.708 (Stand 31.05.2015)

Wie erreiche ich wen?	Telefon	E-Mail-Adresse
Leitende Verwaltungsbeamtin **Frau Niewelt**	039608 25138	p.niewelt@amtneverin.de
Personal/Lohn und Gehalt/Gremien **Frau Otte**	039608 25123	y.otte@amtneverin.de
Schulassistentin/Sitzungsdienst **Frau Karst**	039608 25153	j.karst@amtneverin.de
Leiter Fachbereich zentrale Dienste und Finanzen **Herr Müller**	039608 25125	m.mueller@amtneverin.de
Leiter Amtskasse **Herr Alexander**	039608 25115	n.alexander@amtneverin.de
Sachbearbeiter Amtskasse **Frau Kosin**	039608 25113	i.kosin@amtneverin.de
Zentrale Verwaltung/Amtsblatt/Schulverwaltung **Herr Hamann**	039608 2510	p.hamann@amtneverin.de
Vollstreckung **Frau Hennig**	039608 25132	m.hennig@amtneverin.de
Steuern und Abgaben/Kindertagesstätte/Tagespflege **Frau Voigt**	039608 25120	s.voigt@amtneverin.de
IT-Service und Anlagenbuchhaltung **Herr Wojciak**	039608 25111	d.wojciak@amtneverin.de
Leiter Fachbereich Bau und Ordnung **Herr Diekow**	039608 25122	a.diekow@amtneverin.de
Bürgerservice (Meldewesen, Wohngeld, Gewerbe) **Frau Beier**	039608 25127	a.beier@amtneverin.de
Bürgerservice (Meldewesen, Wohngeld, Gewerbe) **Frau Spiegelberg**	039608 25117	b.spiegelberg@amtneverin.de
Feuerwehr, Fördermittel, Bauverwaltung **Frau Niestaedt**	039608 25129	ch.niestaedt@amtneverin.de
Bauleitplanung, Bauverwaltung **Frau Brinckmann**	039608 25137	s.brinckmann@amtneverin.de
Bauordnung, Gebäudemanagement, Bauverwaltung **Frau Schöning**	039608 25116	j.schoening@amtneverin.de
Straßenunterhaltung, Bauverwaltung **Herr Worbs**	039608 25119	g.worbs@amtneverin.de
Liegenschaften, Pachten **Herr Braun**	039608 25114	d.braun@amtneverin.de
Ordnung und Sicherheit, Anzeigen **Frau Rohde**	039608 25121	p.rohde@amtneverin.de
Umwelt, Versicherungen, Gemeindearbeiter **Frau Thiele**	039608 25124	i.thiele@amtneverin.de
BMV-Wohnungsverwaltung	039608 26481 0395 4292560	info@bmv-nb.de

Liebe Bürgerinnen, liebe Bürger,
ab dem 01.11.2015 tritt das Bundesmeldegesetz in Kraft. In diesem Gesetz werden die Altersjubiläen genau festgelegt. Gemäß § 50 Abs. 2 Satz 2 Bundesmeldegesetz sind Altersjubiläen der 70. Geburtstag, jeder fünfte weitere Geburtstag und ab dem 100. Geburtstag jeder folgende Geburtstag.

Der Amtsvorsteher, die Bürgermeister und Gemeindevertretungen gratulieren den Jubilaren im November 2015

Blankenhof

OT Chemnitz
04.11.
Frau Heinrich, Gerda — zum 80. Geburtstag
13.11.
Herrn Golke, Hans — zum 75. Geburtstag
24.11.
Herrn Dr. Jarmer, Karl Heinz — zum 80. Geburtstag

Neuenkirchen

OT Ihlenfeld
07.11.
Herrn Krüger, Rudi — zum 85. Geburtstag

Neverin

08.11.
Herrn Haase, Hans-Michael — zum 70. Geburtstag

Trollenhagen

04.11.
Frau Jäkel, Renate — zum 70. Geburtstag
27.11.
Herrn Jäkel, Eberhard — zum 70. Geburtstag

OT Podewall
26.11.
Herrn Schmidt, Helmut — zum 80. Geburtstag

Wulkenzin

OT Neuendorf
22.11.
Frau Johl, Renate — zum 70. Geburtstag

Zur goldenen Hochzeit

am 20.11.
dem Ehepaar Ursula und Dietmar Mandel
aus Wulkenzin OT Neuendorf

am 26.11.
dem Ehepaar Helga und Ernst Gaschler
aus Neddemin

am 27.11.
dem Ehepaar Inge und Horst Türk
aus Neddemin

Mitteilung der Amtsverwaltung

Flüchtlingshilfe im Amtsbereich Neverin

Möbel, Kleidung, Spielzeug, Fahrräder, ...

Sehr geehrte Bürgerinnen und Bürger,

auch vor unserem Amtsbereich macht die Flüchtlingskrise keinen Halt. Tagtäglich erreichen uns zahlreiche Nachfragen, wie konkret geholfen werden kann und wo Spenden abgegeben werden können. Das Amt Neverin informiert auf der Internetseite **www.amtneverin.de** und auf der **Facebookseite *Flüchtlingshilfe Neverin*** fortlaufend und aktuell darüber, was in unserem Amtsbereich dringend benötigt wird.

Wir bitten um Ihre Mithilfe!

Dolmetscher: Gesucht werden ehrenamtliche Dolmetscher (Deutsch-Arabisch)!!! Gern für den persönlichen Kontakt mit den Flüchtlingen vor Ort oder für telefonische Übersetzungen.

Aktuell benötigen wir für die Flüchtlinge im Amtsbereich Neverin:

Bekleidung:
- Schuhe, Winterschuhe - vorwiegend für Männer (Gr. 37, 38, 39, 40, 42, 43, 44, 47)
- Jacken, Winterjacken - vorwiegend für Männer (Gr. S, M und L)
- Jeans (W 30 - 34, L 30 - 34)
- T-Shirts (Gr. S, M und L)
- Socken
- Wäsche (Boxer Shorts Gr. 134/140, 164 sowie S, M und L)
- Mützen

Küche:
- Töpfe (große), Bräter
- Pfannen
- Schneidebretter

Sonstiges:
- Fahrräder (alle Größen, ab 7 Jahre)
- Fahrradhelme
- Kleiderbügel
- Fernseher

Sollten Sie den Flüchtlingen unseres Amtsbereichs mit den o. g. Utensilien helfen können, dann kontaktieren Sie bitte die nachfolgenden Mitarbeiter/innen:

Herr Diekow
Tel.: 039608 251-22
E-Mail: a.diekow@amtneverin.de
Zimmer: 3 (Erdgeschoss)

Frau Niewelt
Tel.: 039608 251-38
E-Mail: p.niewelt@amtneverin.de
Zimmer: 29 (Obergeschoss)

Spendenkonto beim Amt Neverin

Sie möchten gern helfen, indem Sie die Flüchtlingshilfe im Amtsbereich Neverin finanziell unterstützen wollen? - Dann können Sie Ihre Geldspende gern auf das nachfolgende Konto überweisen:

Kontoinhaber:	Amt Neverin
IBAN:	DE25 1203 0000 0000 3051 36 (Konto-Nr.: 305136)
BIC:	BYLADEM1001 (BLZ: 120 300 00)
Bank:	Deutsche Kreditbank AG (DKB)
Verwendungszweck:	Flüchtlingshilfe

Auf der Internetseite des Amtes Neverin (www.amtneverin.de) werden Sie jederzeit umfassend über die eingegangenen Spenden und deren Verwendung informiert.

Spendenquittung:

Gemäß § 50 Abs. 2 Nr. 2 a der Einkommensteuer-Durchführungsverordnung genügt bis zu einer Zuwendungshöhe von 200,00 EUR als Nachweis für die Spende gegenüber dem Finanzamt der Bareinzahlungsbeleg (Quittung des Amtes Neverin bei Bareinzahlungen) oder Ihr Kontoauszug. Bitte achten Sie bei Ihrem Kontoauszug darauf, dass Ihr Name und Ihre Kontonummer ersichtlich sind.

Bei Zuwendungen über 200,00 EUR erhalten Sie vom Amt Neverin eine Spendenbescheinigung.

Das Amt Neverin arbeitet außerdem sehr eng mit dem ASB Neubrandenburg/Mecklenburg-Strelitz e. V. zusammen. Dort können Sie Kleider, Fahrräder und Möbel spenden.

ASB

Sponholzer Straße 18 c, 17034 Neubrandenburg

ASB - Kleiderkammer

Dienstag:	12:30 - 16:00 Uhr
Donnerstag:	10:00 - 16:00 Uhr
Telefon:	0395 4555715

ASB - Fahrradwerkstatt

Dienstag und Donnerstag:	09:30 - 11:30 Uhr, 14:00 - 15:00 Uhr
Telefon:	0395 4555715 Herr Zachej

Fahrradspenden werden gerne von Montag bis Donnerstag in der Zeit von 7:30 Uhr bis 16:00 Uhr entgegengenommen.

ASB - Möbelbörse

Warliner Straße 5 a, 17034 Neubrandenburg

Montag:	13:00 bis 15:00 Uhr
Mittwoch:	09:00 bis 12:00 Uhr und 12:30 bis 15:00 Uhr
Freitag:	09:00 bis 12:00 Uhr
Telefon:	0176 63802841 Frau Ebert

Spielzeugbörse

DEKRA Akademie GmbH
Beseritzer Straße 13, 17034 Neubrandenburg

Montag bis Donnerstag:	07:30 Uhr - 14:30 Uhr
Freitag:	07:30 Uhr - 12:00 Uhr

Abholung des Spielzeuges ist ebenfalls möglich.
Termine können vereinbart werden unter: 0395 4555715

Freiwillige Feuerwehren im Amtsbereich

Amtswehrführer: Matthias Wagenknecht, Staven
Tel.: 0152 54103225, Mail: m.wagenknecht@arcor.de
Amtsjugendwart: Dominik Tramp, Tel.: 0174 9141279,
Mail: dominiktramp@googlmail.com

Herbstlauf der Kinder- und Jugendfeuerwehren aus dem Amt Neverin

Am Samstag, dem 26.09.2015 ging es für rund 80 Kinder zwischen 6 und 18 Jahren nach Chemnitz. Dort fand der traditionelle Herbstlauf der Kinder- und Jugendfeuerwehren aus dem Amt statt. Den Jungs und Mädchen erwartete eine rund 6 Kilometer lange Strecke mit 8 Stationen, an denen die Geschicklichkeit und Teamfähigkeit der Kinder gefragt wurde.
Bei strahlendem Sonnenschein konnte das vom THW gekochte Mittagessen an der Feuerwehr in Chemnitz eingenommen werden. Am start war auch eine Gastmannschaft aus Polen, die Jugendfeuerwehr Stanomino. Die 10 Jugend- und 2 Kinderfeuerwehrmannschaften hatten viel Spaß und Freude. Dank des Amtsvorstehers Herrn Böhm und des Bürgermeisters der Gemeinde Blankenhof Herrn Hinz konnte auch die Siegerehrung ohne Probleme durchgeführt werden.
Wir freuen uns, nächstes Jahr unseren Herbstlauf in Chemnitz durchführen zu können.
Ich bedanke mich bei allen Helfern und Betreuern, die diesen Tag ermöglicht haben.

Die Platzierungen:

Kinderfeuerwehren:

1.	Roggenhagen	1:07:50
2.	Neuenkirchen-Ihlenfeld	1:29:10

Jugendfeuerwehren:

1.	Neverin	0:43:00
2.	Neuenkirchen-Ihlenfeld	0:45:50
3.	Roggenhagen	0:46:25
4.	Sponholz-Rühlow	0:51:50
5.	Woggersin	0:55:50
6.	Chemnitz	0:55:52
7.	Stanomino	1:01:18
8.	Brunn	1:06:50
9.	Staven	1:10:50
10.	Wulkenzin	1:15:10

Text und Fotos: Amtsjugendwart Amt Neverin, Dominik Tramp

Kirchliche Nachrichten

Kirchgemeinde Wulkenzin - Weitin

Gottesdienste im Oktober - November

Sonntag, 25.10.
10:00 Uhr Kirche Alt Rehse Gottesdienst
Sonntag, 01.11.
10:00 Uhr Kirche Mallin Gottesdienst m. Abendmahl
Sonntag, 08.11.
10:00 Uhr Kirche Wulkenzin Gottesdienst
Sonntag, 15.11.
10:00 Uhr Kirche Alt Rehse Gottesdienst
Donnerstag, 19.11.
10:00 Uhr Kirche Weitin Taizé-Andacht
Samstag, 21.11.
17:00 Uhr Kirche Weitin Gottesdienst m. Abendmahl
Sonntag, 22.11.
10:00 Uhr Kirche Wulkenzin Gottesdienst zum Ewigkeitssonntag

Kindertreff:
Sonnabend, 7. November, 9:30 - 11:30 Uhr im Pfarrhaus Wulkenzin

Kultur in der Pfarrscheune
- Sonnabend, 14. November um 15:00 Uhr erfreuen uns die **„Plattsnackers“** mit einem bunten Programm
- Donnerstag, 26. November ab 18 Uhr **Basteln für Advent und Weihnachten**

Vereinigte Ev.-luth. Kirchgemeinde St. Marien Friedland

Gottesdienste im Oktober - November

So., 25.10.
09:00 Uhr Gottesdienst Kirche Roga
10:30 Uhr Gottesdienst St. Marien Friedland
Sa., 31.10.
14:00 Uhr Gottesdienst Kirche Brunn
So., 01.11.
09:00 Uhr Gottesdienst m. Abendmahl Kirche Schwichtenberg
09:00 Uhr Gottesdienst Kirche Jatzke
10:30 Uhr Gottesdienst m. Abendmahl Kirche Gehren
10:30 Uhr Gottesdienst Gemeindehaus Friedland
So., 08.11.
09:00 Uhr Gottesdienst m. Abendmahl Kirche Schwanbeck
10:30 Uhr Gottesdienst m. Abendmahl Gemeindehaus Friedland
Mi., 11.11.
15:00 Uhr Gottesdienst Pflegeheim Lübbersdorf
So., 15.11.
09:00 Uhr Gottesdienst m. Abendmahl Kirche Klockow
10:30 Uhr Gottesdienst Gemeindehaus Friedland
Mi., 18.11.
10:00 Uhr Gottesdienst SWP Friedland
So., 22.11., Ewigkeitssonntag
09:00 Uhr Gottesdienst m. Abendmahl Kirche Brunn
09:00 Uhr Gottesdienst m. Abendmahl Kirche Schwichtenberg
10:30 Uhr Gottesdienst m. Abendmahl Kirche Eichhorst
10:30 Uhr Gottesdienst m. Abendmahl Gemeindehaus Friedland
14:00 Uhr Bläserandacht Friedhof Friedland
So., 29.11., 1. Advent
10:30 Uhr Familiengottesdienst Gemeindehaus Friedland
So., 06.12.
09:00 Uhr Gottesdienst m. Abendmahl Liepen
10:30 Uhr Gottesdienst m. Abendmahl Gemeindehaus Friedland

Impressum

Amtliches Mitteilungsblatt der Amtsverwaltung und der Gemeinden im Amtsbereich. Die Heimat- und Bürgerzeitung erscheint zehnmal im Jahr. Das amtliche Mitteilungsblatt wird kostenlos an alle Haushalte im Amtsbereich verteilt.

Herausgeber + Verlag: Verlag + Druck LINUS WITTICH KG, Röbeler Straße 9, 17209 Sietow
Druck: Druckhaus WITTICH, An den Steinenden 10, 04916 Herzberg/Elster, Tel. 03535/489-0
Telefon und Fax:
Anzeigenannahme: Tel.: 039931/57 90, Fax: 039931/5 79-30
Redaktion: Tel.: 039931/57 9-16, Fax: 039931/57 9-45
Internet und E-Mail: www.wittich.de, E-Mail: info@wittich-sietow.de

Namentlich gekennzeichnete Artikel geben die Meinung des Verfassers wieder, der auch verantwortlich ist. Für Text-, Anzeigenveröffentlichungen und Fremdbeilagen gelten unsere allgemeinen Geschäftsbedingungen und unsere zz. gültige Anzeigenpreisliste. Für nicht gelieferte Zeitungen infolge höherer Gewalt oder anderer Ereignisse kann nur Ersatz des Betrages für ein Einzelexemplar gefordert werden. Weitergehende Ansprüche, insbesondere auf Schadensersatz, sind ausdrücklich ausgeschlossen. Die Heimat- und Bürgerzeitung „Neverin Info“ kann gegen Gebühr über den Verlag + Druck LINUS WITTICH KG bezogen werden.

Vom Kunden vorgebene HKS-Farben bzw. Sonderfarben werden von uns aus 4C-Farben gemischt. Dabei können Farbabweichungen auftreten, genauso wie bei unterschiedlicher Papierbeschaffenheit. Deshalb können wir für eine genaue Farbwiedergabe keine Garantie übernehmen. Diesbezügliche Beanstandungen verpflichten uns zu keiner Ersatzleistung.

Die Vervielfältigungs- und Nutzungsrechte der hier veröffentlichten Fotos, Bilder, Grafiken, Texte und auch Gestaltung liegen beim Verlag. Vervielfältigung nur mit schriftlicher Genehmigung des Urhebers.

Verantwortlich:
Amtlicher Teil: Amt Neverin, Verantwortlich für den amtlichen Teil: Der Amtsvorsteher, Verantwortlich für eingesandte Beiträge: Die Verfasser
Redaktion: Paul Hamann, Tel.: 039608/2510, Mail: amtsblatt@amtneverin.de, Eingesandte Beiträge werden nur mit Unterschrift bearbeitet. Es wird kein Honorar gezahlt. Abonnement über den Verlag möglich.
Außeramtlicher Teil: Mike Groß (V. i. S. d. P.)
Anzeigenteil: Jan Gohlke
Auflage: 4.200 Exemplare

Aktuelles aus den Gemeinden

BRUNN

mit den Ortsteilen Dahlen, Roggenhagen, Ganzkow

(01 72 / 350 20 71)
Einwohner gesamt: 1.057

Bürgermeister: Christian Schenk (UD)
1. Stellvertreter: Hartmud Anner (CDU)
2. Stellvertreter: Dieter Schultz (UD)

Sprechzeiten: jeden Dienstag 17.00–18.00 Uhr

Natur erleben mit allen Sinnen

Die Kinder der Naturkita „Storchennest“ in Brunn verbringen durch regelmäßige Parkbesuche viel Zeit in der Natur und im Freien.
Sie erleben hautnah jeden Tag Sinnesreize, sie staunen, lachen, beobachten, balancieren auf und ab (auf Baumstämmen), klettern und rennen nach Herzenslust. So können sie ihrem natürlichen Bewegungsbedürfnis nachkommen und ihren gesamten kindlichen Organismus stärken.

Die Erzieherinnen ermöglichen es den Kindern, in aller Ruhe einem Käfer zu folgen und dabei sein Verhalten zu erforschen, im Laub liegend die vorbeiziehenden Wolken zu beobachten, oder den Vögeln zu lauschen.
Die Kinder erfinden eigene Spiele durch ihre Phantasie und Kreativität. Sie finden allerlei Dinge (Holz, Steine, Moos, Tannenzapfen, Eicheln, morsche Baumstümpfe, Baumrinde u.v.m.) die sie für ihr Spiel benutzen. Es ist immer wieder schön zu beobachten, wie intensiv die Kinder dabei miteinander spielen und sprechen, ihre Erfahrungen austauschen und weiter geben.

Kitaleiterin Frau Frost

NEDDEMIN

mit dem Ortsteil Hohenmin

Telefon: 0172 / 3 23 23 60
Mail: www.BeckmannTh@gmx.de
Einwohner gesamt: 340

Bürgermeister: Thomas Beckmann
1. Stellvertreter: Andreas Rossnagel
2. Stellvertreter: Friedrich-Carl Reincke

Sprechzeiten: nach telefonischer Terminabsprache

Neddeminer Dorfgemeinschaft e.V., 17039 Neddemin, Hauptstrasse 12, www.facebook.de/Neddemin (©HU)

Veranstaltungsplan 2015/2016

Bezüglich Fragen zu den aufgelisteten Veranstaltungen setzen Sie sich bitte über folgende Rufnummer mit uns in Verbindung
0172 3263054

Monat	Datum/Uhrzeit	Veranstaltung - Treffpunkt	Organisator/Teilnehmer
2015 September	04.09.2015 - 18:00 Uhr	Vorstandssitzung - Gemeindehaus	Vorstand
	16.09.2015 - 14:00 Uhr	Seniorennachmittag - Gemeindehaus	Heidrun Stach
	26.09.2015 - 10:00 - 16:00 Uhr	Drachenfest - 10:00 - 12:00 Uhr Sportplatz Parkbühne und 14:00 - 16:00 Uhr Weg am Wehr	Thomas Beckmann Ralf Sperling
2015 Oktober	10.10.2015 - 10:00 Uhr	Arbeitseinsatz - Gemeindehaus	Vereinsmitglieder
	10.10.2015 - 14:00 Uhr	Chroniknachmittag - Gemeindehaus	Chronikarbeitsgruppe
	21.10.2015 - 14:00 Uhr	Seniorennachmittag - Gemeindehaus	Heidrun Stach

Monat	Datum/Uhrzeit	Veranstaltung - Treffpunkt	Organisator/Teilnehmer
2015 November	06.11.2015 - 18:00 Uhr	Vorstandssitzung - Gemeindehaus	Vorstand
	14.11.2015 - 14:00 Uhr	Adventsbasteln - Gemeindehaus	Barbara Roetger + Hartmut Gnad
	18.11.2015 - 14:30 Uhr	Seniorennachmittag - Gemeindehaus	Heidrun Stach
	28.11.2015 - 14:00 Uhr	Preisskat/Rommé/Kaffeeklatsch - Gemeindehaus	Hartmut Gnad + Rainer Knopke
2015 Dezember	04.12.2015 - 18:00 Uhr	Vorstandssitzung - Gemeindehaus	Vorstand
	05.12.2015 - 14:30 Uhr	Weihnachtsfeier für unsere Kinder - Gemeindehaus	
	16.12.2015 - 14:30 Uhr	Weihnachtsfeier unsere Rentner - Gemeindehaus	Heidrun Stach
	19.12.2015 - 14:00 Uhr	Preisskat/Rommé/Kaffeeklatsch - Gemeindehaus	Hartmut Gnad + Rainer Knopke
2016 Januar	16.01.2016 - 10:00 Uhr	Arbeitseinsatz - Gemeindehaus	Vereinsmitglieder
	16.01.2016 - 19.00 Uhr	Neujahrsfeuer	
	20.01.2016 - 14:30 Uhr	Seniorennachmittag - Gemeindehaus	Heidrun Stach
	23.01.2016 - 14:00 Uhr	Preisskat/Rommé/Kaffeeklatsch - Gemeindehaus	Hartmut Gnad + Rainer Knopke
2016 Februar	05.02.2016 - 18:00 Uhr	Vorstandssitzung - Gemeindehaus	Vorstand
	17.02.2016 - 14:30 Uhr	Seniorennachmittag - Gemeindehaus	Heidrun Stach
	20.02.2016 - 14:00 Uhr	Preisskat/Rommé/Kaffeeklatsch - Gemeindehaus	Hartmut Gnad + Rainer Knopke
2016 März	16.03.2016 - 14:30 Uhr	Seniorennachmittag - Gemeindehaus	Heidrun Stach
	17.03.2016 - 18:00 Uhr	Jahreshauptversammlung - Gemeindehaus	Vorstand - Vereinsmitglieder
	26.03.2016 - 14:00 Uhr	Preisskat/Rommé/Kaffeeklatsch - Gemeindehaus	Hartmut Gnad + Rainer Knopke

Ihre Ansprechpartner der Neddeminer Dorfgemeinschaft e.V. :
Vorsitzender: Hartmut Gnad, Hauptstrasse 49a, 17039 Neddemin, Telefon 0172 3263054
Schatzmeister: Thomas Beckmann, Hauptstrasse 4, 17039 Neddemin, Telefon 0172 3232360
Schriftführer: Rainer Knopke, Hauptstrasse 8a, 17039 Neddemin, Telefon 03961 210740

NEVERIN

mit dem Ortsteil Glocksin
Telefon: 039608 / 26 19 4

Einwohner gesamt: 1.033

Bürgermeister: Helmut Hesse (CDU)
1. Stellvertreter: Rüdiger Wink (CDU)
2. Stellvertreter: Franz Nebe (CDU)

Sprechzeiten: dienstags 14.00 - 17.00 Uhr
im Gemeindezentrum Neverin

Dorfclubreport

Konzert AMAZING GOSPEL. Diese Musikrichtung stand schon lange auf der Wunschliste des Neveriner Dorfclubs. Im September wurde der Wunsch realisiert. 4 Künstler aus Rostock boten den 65 Gästen in der Dorfkirche ihr eindrucksvolles Programm. Obwohl die Lieder in englischer Sprache vorgetragen wurden, ging das Publikum sofort mit. Die Emotionen der 3 Sängerinnen und des Sängers überzeugten die Zuhörer. Jeder Künstler hatte seine eigene Art sich mit Stimme und Gestik gut in das Quartett einzufügen. Stehender Beifall belohnte die Gospelsänger.

22 Anhänger des **Bowlings** trafen sich wieder in Friedland zum dritten Wettbewerb des Jahres. Es war ein harmonisches Vergnügen. Einige neue Mitglieder versuchten es mit dem großen Ball - mit Erfolg! Die Kapazität der Bowlingbahn mit 24 Spielern könnte möglicherweise ein Problem werden, aber auch dann gibt es Möglichkeiten. Die Besten des Abends waren Heike Hansen und Holger Witthaus. Im Dörphus trafen sich die **Skat**freunde zum vierten Turnier des Jahres. Nach drei gespielten Serien konnten die Besten ihre Auswahl am Tisch mit den Preisen treffen. Die meisten Punkte erzielte Harald Kriegler vor Joachim Funk.

Bild und Text: Heiner Geppert

TROLLENHAGEN

mit den Ortsteilen Buchhof, Podewall, Hellfeld
Mobil: 0175 / 2 95 45 70
Mail: peter.enthaler@t-online.de
Einwohner gesamt: 880

Bürgermeister: Peter Enthaler (CDU)
1. Stellvertreter: Bodo Saß (CDU)
2. Stellvertreter: Walter Schöne (parteilos)
Sprechzeiten: jeden 2. Mittwoch im Monat, 17.00–18.00 Uhr im Gemeindebüro Trollenhagen, Otto-Lilienthal-Str. 7
Änderungen werden per Aushang bekanntgemacht.

Abendlicher Lärm in der Gemeinde Trollenhagen

die Nähmaschinen tuckern und Stricknadeln klappern
Der Do-it-yourself-Trend ist auch in Trollenhagen und Buchhof angekommen

Warum alleine Stricken und Nähen wenn man sich dabei doch mit Gleichgesinnten austauschen kann? Diese Frage stellten sich begeisterte Frauen aus Trollenhagen, Buchhof und Podewall. Sie haben schon im letzten Jahr erkannt, wie viel Spaß Stricken in der Gemeinschaft macht. Aus einer Idee in gemütlicher Runde entstand ein produktives Miteinander. Nicht nur der Austausch von Strick-Erfahrungen stand auf der Tagesordnung, sondern auch das Filzen, wobei kleine Geschenke für die Rentnerweihnachtsfeier entstanden. Die Strickliesen aus Buchhof und Umgebung haben für dieses Jahr wieder viele neue Ideen und wollen diese in die Tat umsetzen.
Auch im Gemeindehaus Trollenhagen wird es künftig alle 2 Wochen am Mittwoch laut. Hier treffen sich alle Nähmaschinenbegeisterten und Interessierten. Es entstehen tolle Bekleidungsstücke wie Mützen, Pullover oder Hosen. Es ist egal ob man zunächst erstmal nur zuschauen oder reinschnuppern möchte oder gleich loslegt. Im November wollen sie gemeinsam Weihnachtsdekoration nähen.

Bei beiden Gruppen geht es um das kollektive, kreative Schaffen. Gemeinsam werden Ideen gewälzt, geplaudert und sich gegenseitig geholfen. Wer Lust bekommen hat mit zu machen, ist herzlich Willkommen:
Stricken - im Haus Buchhof jeden Donnerstag ab 19:00 Uhr
Nähen - im Gemeinde Haus Trollenhagen ab Mittwoch den 04.11.2015 ab 19:00 Uhr

WOGGERSIN

☎ 0172 / 4 49 51 18
Mail: ernst@nb-bau.de
Einwohner gesamt: 495

Bürgermeister: Martin Ernst (FDP)
1. Stellvertreter: Torsten Schmidt (FDP)
2. Stellvertreter: Silke Drews (FDP)
Sprechzeiten: jeder 2. Mittwoch im Monat, 19.00–20.00 Uhr im Feuerwehrgebäude Woggersin, Dorfstr. 25a

Woggersin wandert

Der Sportverein Woggersin hatte zum 3. Oktober zu einer geführten Wanderung durch das Malliner Bachtal eingeladen und viele Woggersiner und Gäste kamen. Das herrliche Wetter lockte mehr als 40 Wanderfreunde - eine Resonanz, von der die Organisatoren kaum zu träumen gewagt hatten.
Unter der sachkundigen Führung von Karl-Heinz Engel ging es vom Feuerwehrgebäude den Radweg an der L 27 entlang zum Parkplatz und damit Einstiegspunkt des Wanderweges. Der führte uns durch abwechslungsreiches Gelände des idyllischen Malliner Bachtales bis hin zum Rastplatz am Wehr nahe der Zirzower Mühle. An markanten Punkten unterwegs erfuhren wir viel Wissenswertes über die Geschichte der Region von der Eiszeit bis zur jüngsten Vergangenheit.
Insgesamt wurden fast 12 Kilometer zurückgelegt und dabei immerhin etwa 40 Höhenmeter überwunden. Dafür gab es dann am Rastplatz in Zirzow eine Stärkung mit Bratwurst vom Grill und verschiedenen Getränken, bevor der Rückweg angetreten wurde. Ein Dankeschön gilt den Zirzower Verantwortlichen, die den Rastplatz extra für uns nochmal herrichteten, und natürlich unserem Grillteam. Es war spürbar, dass alle Beteiligten großen Spaß hatten und den Tag sehr genossen. Nicht wenige äußerten, dass sie überrascht darüber waren, welch herrliche Ecken die Natur direkt vor unserer Haustür zu bieten hat - man muss praktisch nur den Fuß davor setzen.
Für die Organisatoren war der Tag ein deutliches Signal, dass solche Angebote zu einem aktiven Dorfleben sehr gerne angenommen werden. Natürlich liegt darin auch eine Verpflichtung, Ideen für weitere Aktivitäten zu entwickeln und umzusetzen.

Wolfgang Werth

Öffentliche Bekanntmachungen

der Ministerien, der Gerichte, des Landratsamtes, des Amtes Neverin und der Gemeinden, des Bauamtes sowie des Wasser- und Abwasserzweckverbandes Friedland

Amt Neverin

1. Satzung zur Änderung der Hauptsatzung des Amtes Neverin

Aufgrund des § 129 in Verbindung mit § 5 Absatz 2 der Kommunalverfassung für das Land Mecklenburg-Vorpommern (KV M-V) verkündet als Artikel 1 des Gesetzes über die Kommunalverfassung und zur Änderung weiterer kommunalrechtlicher Vorschriften vom 13. Juli 2011 (GVOBI. M-V. S. 777) wird durch Beschlussfassung des Amtsausschusses des Amtes Neverin vom 09.07.2015 und nach Anzeige bei der Rechtsaufsichtsbehörde folgende Hauptsatzung erlassen:

Artikel I
Änderung der Hauptsatzung

Die Hauptsatzung des Amtes Neverin vom 24.04.2014, veröffentlicht am 18.06.2014 im Internet über die Internetseite des Amtes Neverin unter http://www.amtneverin.de über den Link Amt Neverin - Bekanntmachung wird im § 3 wie folgt geändert:

§ 3
Ausschüsse

(1) Der Amtsausschuss bildet gem. § 136 KV M-V die folgenden Ausschüsse:

	Name	Aufgabengebiete
a.	Finanzausschuss	Finanz- und Haushaltswesen
b.	Rechnungsprüfungs-ausschuss	Rechnungsprüfung
c.	Ausschuss für Entwicklung, Wirtschaftsförd., Soziales und Personal	Wirtschaftsförderung, Gemeindefusion, Ordnung und Sicherheit, Personal
d.	Schulausschuss	Angelegenheiten der Grundschule Neverin

(2) Die Ausschüsse a., b., und c bestehen aus 5 Mitgliedern des Amtsausschusses.
Der Schulausschuss besteht aus dem Amtsvorsteher, zwei weiteren Mitgliedern des Amtsausschusses sowie der Schulleiterin der Grundschule als sachkundigem Bürger.
(3) Die Sitzungen der Ausschüsse nach Absatz 1 sind nicht öffentlich.

Artikel II
Inkrafttreten

(1) Diese Hauptsatzung tritt am Tage nach ihrer Bekanntmachung in Kraft.

Hinweis:
Soweit beim Erlass dieser Satzung gegen Verfahrens- und Formfehler verstoßen wurde, können diese gemäß § 5 Abs. 5 der Kommunalverfassung M-V nach Ablauf eines Jahres seit dieser öffentlichen Bekanntmachung nicht mehr geltend gemacht werden. Diese Einschränkung gilt nicht für die Verletzung von Anzeige-, Genehmigungs- oder Bekanntmachungsvorschriften.
Der Amtsvorsteher erhält die Ermächtigung, nach Anzeige der Satzung bei der Rechtsaufsichtsbehörde des Landkreises Mecklenburgische Seenplatte, dies öffentlich bekannt zu machen.
Die Rechtsaufsichtsbehörde hat mit Schreiben vom 28.09.15 keine Verstöße gegen Rechtsvorschriften geltend gemacht.
Veröffentlicht im Internet am: 05.10.15

Gemeinde Neverin

Gemeinde Neddemin
- Der Bürgermeister -

Bekanntmachung der Gemeinde Neddemin

Vorhabenbezogener Bebauungsplanes Nr. 3 „Solarpark Hohenmin“

Hier: Öffentlichkeitsbeteiligung gemäß § 3 Abs. 2 Baugesetzbuch (BauGB)

Plangebiet: **Tagebau „Hohenmin“,** Gemarkung Hohenmin, Flur 1, Flurstücke 72, 73, 74/2, 75, 76, 77, 78, 79, 80, 82, 85/1, 86, 152, 93/1 - alle teilweise sowie Flur 2, Flurstück 4/1 (teilw.)
Der räumliche Geltungsbereich wird wie folgt begrenzt:

im Norden:	durch den Tagebau Hohenmin
im Westen:	durch den Tagebau Hohenmin und daran anschließende Waldflächen
im Süden:	durch landwirtschaftliche Nutzflächen
im Osten:	durch den Tagebau Hohenmin

Die Planbereichsgrenzen sind dem Übersichtsplan zu entnehmen.

Der von der Gemeindevertretung der Gemeinde Neddemin in der Sitzung am 01.10.2015 gebilligte und zur Auslegung bestimmte Entwurf des vorhabenbezogenen Bebauungsplanes Nr. 3 „Solarpark Hohenmin“ und die dazugehörige Begründung sowie die wesentlichen, bereits vorliegenden umweltbezogenen Informationen werden in der Zeit

vom 02.11.2015 bis zum 04.12.2015

im Amt Neverin, Dorfstr. 36, 17039 Neverin im Zimmer des Bauamtes während der Dienststunden

Dienstag	07:30 Uhr bis 12:00 Uhr und 12:30 Uhr bis 17:30 Uhr
Donnerstag	07:30 Uhr bis 12:00 Uhr und 12:30 Uhr bis 16:30 Uhr
Freitag	07:30 Uhr bis 12:00 Uhr

zu jedermanns Einsicht öffentlich ausgelegt. Während dieser Auslegungsfrist können von jedermann Anregungen zu dem Entwurf schriftlich oder während der Dienststunden zur Niederschrift vorgebracht werden.
Nicht fristgerecht abgegebene Stellungnahmen können bei der Beschlussfassung über die Satzung unberücksichtigt bleiben. Ein Antrag nach § 47 Verwaltungsgerichtsordnung ist unzulässig, soweit mit ihm Einwendungen geltend gemacht werden, die vom Antragsteller im Rahmen der Auslegung nicht oder verspätet geltend gemacht wurden, aber hätten geltend gemacht werden können (§ 3 Abs. 2 Satz 2 Halbsatz 2 BauGB).
Folgende umweltbezogene Informationen sind verfügbar:
- Umweltbericht als Bestandteil der Begründung, Fachbeitrag Artenschutz, FFH-Vorprüfung für das FFH-Gebiet „Wald- und Kleingewässerlandschaft zwischen Hohenmin und Po-

dewall“ sowie folgende umweltbezogene Stellungnahmen von Behörden und sonstigen Trägern öffentlicher Belange:
- Landkreis Mecklenburgische Seenplatte, Abt. Naturschutz, Denkmalpflege, Bodenschutz und untere Wasserbehörde vom 07.08.2015, - Landesamt für Umwelt, Naturschutz und Geologie Meckl.-Vorp., Abt. Geologie und Umweltinformation vom 03.07.2015, - Forstamt Neubrandenburg vom 24.06.2015,

Zusammenfassung und Kurzcharakterisierung der Umweltinformationen:
- Betroffenheit internationaler Schutzgebiete (FFH-Gebiet„ Wald- und Kleingewässerlandschaft zwischen Hohenmin und Podewall) im Umfeld des Plangebietes,
- Betroffenheit nationaler Schutzgebiete (LSG „Tollensetal“, NSG „Feuchtgebiet Waidmannslust“) im weiten Umfeld des Plangebietes, Betroffenheit geschützter Biotope im Umfeld des Plangebietes, Bewertung der Betroffenheit oder Beeinträchtigung geschützter Arten, wie Vögel (hier auch das Seeadlerhorst im Umfeld des Plangebietes), Saugetiere, Amphibien, Reptilien und Insekten,
- Bewertung des Naturhaushaltes, der Landschaftspflege und des Landschaftsbildes,
- Aussagen zum Wasser- und Bodenschutz, zum Immissions- und Klimaschutz

Neddemin, den 15.10.2015

Beckmann
Bürgermeister

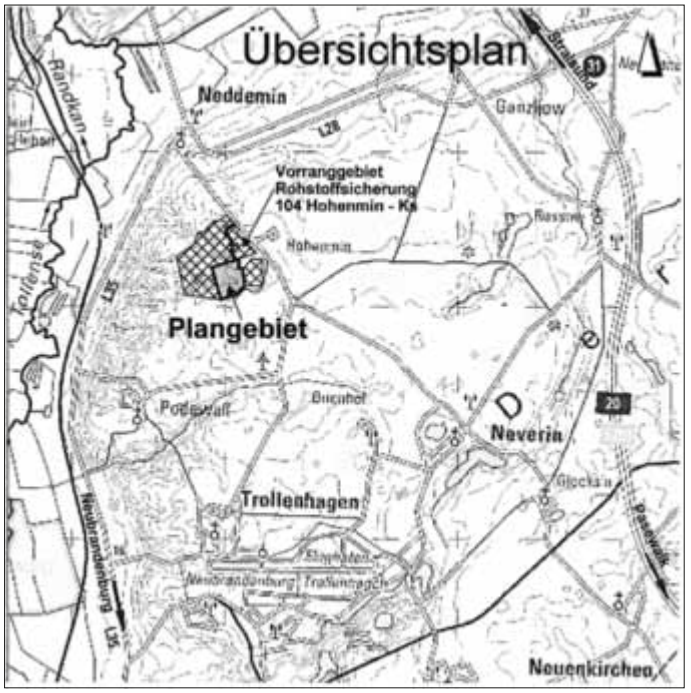

WULKENZIN

mit den Ortsteilen Neuendorf, Neu Rhäse

☎ 0172/9121608
Mail: blank-wulkenzin@t-online.de
Einwohner gesamt: 1.470

Bürgermeister: Sven Blank (Einzelbewerber)
1. Stellvertreter: Günter Wolter (Die Linke)
2. Stellvertreter: Rudolf Sieber (CDU)
Ehrenbürger: Heinz Tigges OT Neu Rhäse
Sprechzeiten: montags 17.00–18.00 Uhr im Gemeindezentrum Wulkenzin, Schulstr. 1

Gemeinsam um den Tiefwarensee

Für den 05. September 2015 hatte unser Verein „Gemeinsam leben in Neuendorf eV“ eine Wanderung um den Tiefwarensee bei Waren (Müritz) organisiert.
Entgegen der Wettervorhersage empfing uns in Waren an unserem Treffpunkt, dem Eiskeller am Tiefwarensee, angenehmes Wanderwetter. Von dem um 1870 von Warenern Schlachtermeistern erbauten Eiskeller hat man einen wunderschönen Blick auf den See und die Warener Altstadt. Hier begann nun unsere ca. 9,5 km lange Wanderung auf der auch als Eiszeitlehrpfad ausgeschilderten Route um den See. Zunächst führt er noch an schön gelegenen Grundstücken vorbei, bis man den Schwalbenberg erreicht, eine Halbinsel zwischen dem Tiefwaren- und dem Melzer See. Ab hier beginnt das Naturschutzgebiet Ostufer Tiefwarensee - Falkenhäger Bruch. Der Weg wurde zum Teil erst vor kurzem ausgebaut. Man passiert die sogenannte Wolfsschlucht und gelangt wenig später zum Ratskamp. Der Legende nach tagten wegen der Ruhe hier die Warener Ratsherren. Wir nutzten den Unterstand für eine kurze Rast. Gleichzeitig konnte man bei einem kleinen Quiz zum Lehrpfad beweisen, wie aufmerksam man bisher die Route verfolgt hatte.
Nachdem wir einen kleinen Aussichtsturm passierten, war es nicht mehr weit zur Gaststätte Paulshöhe. Nach einem guten Mittagessen ging es weiter am Bungenberg vorbei Richtung Waren. Nun erwischte uns doch noch ein kräftiger Regenschauer, dies tat der guten Stimmung aber keinen Abbruch. Mit dem Erreichen der Warener Altstadt ging unsere Wanderung zu Ende, einige entspannten sich dann noch bei Kaffee und Kuchen in einem der schönen Kaffees in der Altstadt. Uns hat es wieder viel Spaß gemacht. Es wird wohl nicht die letzte Vereinswanderung gewesen sein.

Rainer Hickisch

Allgemeine Informationen

Einladung

Der **Wasser- und Abwasserzweckverband Friedland** führt **am 30.11.2015** seine **45. Verbandsversammlung** durch.

Wir laden Sie hiermit ein und bitten um Vorbereitung und Teilnahme.

Termin: Dienstag, den 30.11.2015 um 18:00 Uhr
Ort: Friedland, „Altes Gymnasium/Ratssaal“
Rudolf-Breitscheid-Straße 5

Tagesordnung:
1. Eröffnung der Verbandsversammlung, Feststellen der Ordnungsmäßigkeit der Einladung, Feststellen der Beschlussfähigkeit
2. Bestätigung der Niederschrift aus der 44. Verbandsversammlung vom 01.12.2014
3. Bestätigung der Tagesordnung
4. Einwohnerfragestunde
5. Wahl eines neuen Vorstandsmitgliedes und Wahl zum 1. Stellvertreter des Verbandsvorstehers sowie Ernennung zum Ehrenbeamten
6. Beschlussfassung des Jahresabschlusses 2014 und Entlastung des Verbandsvorstehers
   verantwortlich: Heu Koos, Verbandsvorsteher
7. Bericht zu aktuellen Themen des WAZ Friedland
   Stand und Abrechnung des Investitionsplanes 2015
   verantwortlich: Herr Koos, Verbandsvorsteher
8. Beratung und Beschlussfassung zum Wirtschaftsplan 2016
   verantwortlich: Herr Koos, Verbandsvorsteher
9. Sonstiges

Friedland, den 08.10.2015

gez. Wilfried Koos
Verbandsvorsteher

Nächster Motorsägenlehrgang 2015 im Leea

Mit großem Erfolg und hoher Beteiligung konnten wir im Frühjahr 2015 unsere Motorsägenlehrgänge im Leea durchführen. Die Nachfrage war so groß, dass wir dieses Angebot in diesem Herbst fortsetzen. Wer also noch keinen Motorsägenschein zum Fällen und Aufarbeiten von Schwachholz besitzt, kann ihn beim Motorsägenlehrgang am 16. und 17. Oktober im Landeszentrum für erneuerbare Energien M-V (Leea) in Neustrelitz erwerben. Dieser Motorsägenlehrgang für Brennholzselbstwerber, der sogenannte „Kleine Motorsägenlehrgang“ befähigt zum Bearbeiten von Holz und zum Fällen von Schwachholz mit einem Durchmesser von max. 20 cm auf Brusthöhe (1,30 m über dem Boden). Am Freitag, dem 16. Oktober geht es im Leea um die theoretischen und sicherheitstechnischen Inhalte und es werden Motorsägen vorgestellt. Am Samstag, den 17. Oktober wird dann im Wald in der Nähe von Neubrandenburg das Fällen und Aufarbeiten praktisch geübt. Die Teilnahmegebühr beträgt 105,- EUR zzgl. MwSt. pro Person. Aufgrund der begrenzten Teilnehmerzahl ist eine Anmeldung bis Montag, 12. Oktober bei Frau Dr. Annelie Saß unter 03981 4490-105 oder sass@leea-mv.de notwendig.

Jagdgenossenschaft Neuenkirchen

Einladung der Jagdgenossenschaft Neuenkirchen

Hiermit werden alle Mitglieder der Jagdgenossenschaft Neuenkirchen zur ordentlichen Mitgliederversammlung am Mittwoch, den 11.11.2015 um 18:00 Uhr eingeladen.
Versammlungsort: „Alte Werkstatt“, Max Albrecht, Neubrandenburger Str. 1 in 17039 Neuenkirchen
Tagesordnung:
1. Begrüßung und Feststellen der Beschlussfähigkeit
2. Bestätigung der Niederschrift der Mitgliederversammlung vom 19.05.2011
3. Anträge zur Änderung der Tagesordnung
4. Bericht des Vorstandes und Information über die Teilung der Genossenschaft zum 1.4.2016

5. Bericht des Kassenwarts
6. Beschluss über die Ausschüttung des Reinertrages
7. Vermögensaufteilung entsprechend der Flächenanteile
8. Beschluss über die Änderung der Satzung § 5 Abs. 1 (Versammlung alle 4 Jahre)
9. Beschluss über die weitere Verpachtung 2016
10. Entlastung Vorstand
11. Neuwahl des Vorstand (bitte um Vorschläge)

M. Albrecht
Jagdvorsteher

Berücksichtigen Sie bitte den Nachweis Ihres Grundeigentums, bei Veränderungen legen Sie dem Vorstand einen aktuellen Grundbuchauszug in Kopie vor.

Leea lädt zur 2. Hausmesse am 23. und 24. Oktober ein

Bereits zum 2. Mal findet die Leea Hausmesse im Landeszentrum für erneuerbare Energien Mecklenburg-Vorpommern (Leea) in Neustrelitz statt. Am 23. und 24. Oktober zeigen wieder zahlreiche Unternehmen ihre positiven und innovativen Antworten auf die Energiewende. In diesem Jahr werden wieder Fahrzeuge mit alternativen und umweltschonenden Antriebstechnologien inkl. E-Bikes, zahlreiche Unternehmen aus dem Bereich Smart Home, Unternehmen die Lösungen für energieeffiziente- und innovative Gartenarbeit anbieten aber auch aus dem Bereich Nachhaltigkeit zu Gast sein. Des Weiteren steht auch die umweltbewusste Ernährung im Fokus, dabei finden die Besucher viele Antworten und Ideen zur Umsetzung. Für interessierte Besucher sind am 23. Oktober von 9 - 20 Uhr und am 24. Oktober 10 - 17 Uhr die Türen kostenfrei geöffnet.

Am 23. Oktober von 19 - 20 Uhr wird als Tageshighlight die Lesung „Zur Freude des Alltags“ von Andrè Gross - (strelitzius.blog.de) stattfinden. Aber auch am 24. Oktober wird eine ganze Menge an Möglichkeiten für große und kleine Besucher geboten. Beginnend mit Vorträgen ab 10:00 Uhr zum Energiesparen im Haushalt bis hin zu einer geführten Besichtigungstour durch das Leea und eine Schatzsuche für die Kleinsten. Ebenfalls dürfen die jüngsten Besucher nun den neuen Abenteuerspielplatz „Energie im Fluss“ direkt vor dem Leea erleben und darauf spielen, klettern, rutschen sowie viele Formen der Energie abenteuerlich entdecken.
Das Programm für die 2. Leea Hausmesse finden Sie unter www.leea-mv.de im Bereich der aktuellen Veranstaltungen. Bei telefonischen Anfragen steht das Leea Team Ihnen gerne unter 03981 4490 100 zur Verfügung.
Das Leea befindet sich am Kiefernwald 1, an der Ortsumgehung B96/Kreuzung Kirschenallee in Neustrelitz.

Das gesamte Leea Team freut sich auf Ihren Besuch.

Wohtan sucht ein Zuhause

Der Schäfer-Mix-Rüde wurde ca. 2006 geboren. Er hat eine Schulterhöhe von ca. 60 cm. Der hübsche Senior musste sein Zuhause wegen Hofaufgabe verlassen. Er ist offen und gutmütig und wirkt durch sein besonderes Gesicht sehr charmant. Wohtan ist verschmust, temperamentvoll, wachsam, teilweise unsicher bei fremden Menschen und in neuen Situationen, dabei jedoch gut lenkbar. Im Umgang mit anderen Hunden ist er aufgrund seiner früheren Zwingerhaltung unerfahren. Katzen im Haus interessieren und stressen ihn sehr. Wohtan mag Wasser und hat auch Jagdtrieb. Er liebt Bälle. Nach Eingewöhnung in seinem neuen Zuhause kann er allein bleiben. Das Zusammenleben mit älteren Kindern stellt kein Problem dar. Wohtan ist gut leinenführig und ein entspannter Begleiter bei Spaziergängen. Wir möchten ihm sehr gern engen Familienanschluss ermöglichen und ihn nicht mehr in den Zwinger vermitteln. Bei Haltung in Haus und Hof sollte das Grundstück gut eingezäunt sein, da er hoch springen kann.
Wohtan verkraftet das Tierheim nicht und nimmt vor lauter Stress an Gewicht ab. Er braucht eine Bezugsperson und ein Zuhause.

TSV Sadelkow-Gnadenhof Sonnenschein e.V.
Angerstraße 3, 17099 Sadelkow

Telefon: 039606 20597
Öffnungszeiten täglich 11:00 - 16:00 Uhr
Dienstag 11:00 - 13:30 Uhr

www.gnadenhof.de
Spendenkonto: Sparkasse Neubrandenburg Demmin
IBAN: DE90 15050200 3060511275
BIC: NOLADE21NBS

Friedland, 2015-10-03

Fahrradrallye der 6. Klassen im Bereich Mecklenburg-Strelitz

Am 29. September 2015 startete in Neustrelitz die Fahrradrallye der 6. Klassen. Diese wurde durch die Kreisverkehrswacht MST organisiert. 22 Mannschaften aus 6 Schulen des Landkreises nahmen an dieser Veranstaltung teil. Auch die neue friedländer gesamtschule beteiligte sich mit 12 Schülern. Dieser Wettbewerb fand bei sonnigem Wetter als Orientierungsfahrt auf einer Strecke am Rande des Zierker Sees statt. Die Schüler mussten nach einer entsprechenden Wegbeschreibung den Weg zur nächsten Station selbstständig finden.

Folgende Aufgaben galt es hier zu lösen:
1. Wissensprüfung zu Fragen der STVO
2. Entfernungsschätzen
3. Verkehrssicheres Fahrrad und Vorderradwechsel
4. Knobelaufgabe zum Thema „Vorfahrt“
5. Erste Hilfe leisten
6. Notruf absetzen

Alle Teilnehmer gaben sich große Mühe und hatten viel Spaß. Gespannt warteten dann alle auf die Siegerehrung.
Unsere Schüler belegten die Plätze 2 (Luis Weinkauf, Fin Müller Klasse 6b), 4 (Tim Chmieletzki, Joey Virkus Klasse 6d), 5 (Alexander Mentz, Bennet Stöckigt Klasse 6a), Punkgleich zweimal Platz 8 (Philip Hildebrand, Kevin Wilhelm Klasse 6c), (Luana Lubs, Joyce Nobis Klasse 6c) und Platz 15 (Sarah Schmeling, Nina Bernecker Klasse 6d). Es war das beste Abschneiden seit langem.
Sieger der diesjährigen Fahrradrallye wurde die Mannschaft der Regionalen Schule aus Burg Stargard.
Abschließend möchten wir uns herzlichst bei Herrn Greupner bedanken, der für den Transport verantwortlich war.

Gerald Riebe
Schulsozialarbeiter an der neuen friedländer gesamtschule

Arbeitslosenverband Kreisverband MST
gefördert aus Mitteln der Europäischen Strukturfonds

Für Plattsnackers

Snack mal n`bäten platt,

ick heff vör een poor Manden all ees mit Se doroewer snackt, wo schön dat is, mal wedder Mitstreiter ut de Schooltied bi`n Klassentreffen wedder to sehn.
Bi uns in Wulkenzin wier in`n September nu tweemal so`n Anlaß. Anfang September fünn in unsen ollen Saal in de Gaststätt „Hubertus“ een Schölertreffen statt. 70 öllere Damens un Herrens wiern kamen. Na ja und de Jüngsten wiern uk all oewer 60 und de Öllsten harn de 80 oewerschreden.
Dat wier een sihr bewägter Nahmiddag, sicker hett de een odder anner von Se in unsen Nordkurier doroewer läst. Wier dat eene Weddersehnsfreud, een Schnattern, Lachen un so männig Trän löp ut de Ogen. Doch keen een hett sick för de Tränen schämt. Dree von uns Plattsnackers hemm an de Tied dunnemals erinnert. Un man hürte ümmer wedder „wetst noch .....ja dor föllt mi noch wat in“. Bäten wat to`n Schmunzeln von uns Lihrers würd vertellt. So to`n Bispill hard Lihrer Krasemann, de sihr musikalisch wier, Bärbel up de Idee bröcht, Blockflöt to spälen. Dor se dat nu oewer ganz alleen för sick utprobierte, möt sick dat fürchterlich anhürt hemm, denn ehr Mudder schickte ehr in`Kohstall to`n öben.
Ja de Nam von so manchen Lihrer würd nennt, manche wiern streng, so wie miene Öllern (Gerda und Ernst Früchtning). Doch lihrt hemm wi väl bi beide, un Köster Früchtning is dat to verdanken, dat uns Generation noch so good Koppräken kann. Dat is ja wat, wat uns Kinner un Enkelkinner kum noch koenen. Odder wi vertellten ne lustige Geschicht von den`n ollen Köster Ackermann ut Weitin, de de Höfflichkeit in Person wier un bi jede passende Gelägenheit den`Hoot treckte.
Vertellt hemm wi oewer uns Ferien. Hütigendachs geht dat nah Mallorca odder up de Malediven un dunn? Wi führten in`t Ferienlager nah Allmeiershoff an´n Tollensesee. Dat wier wat in de groten Zelte up de Strohsäck ,de Schnitzeljachten un de Nachtwanderungen. Nur een Deel heff ick noch in schrecklicher Erinnerung, nämlich de Dunnerbalkens. Dixi-Kloos gäf dat noch nich un so würd ne Kuhl utschüppt un een Balkengestell dorför henstellt. Dor hest dien Geschäft ümmer an de frische Luft makt. De Harstferien wiern de Tüftenbuddelferien, un weeten Se noch för jeden Korf gäf dat ne Mark und de würn denn nah Fierabend in Geld ümtuscht. Un as up den`n Winter de Räd käm, dor harn wi för Oogen, Tunnenbräd, Pikeschläden un uns Schlittschooh, de wi meistendeels an Stäwel schnallt harn. Wen`n ees oewern Diek führt wier, wierns all wedder af gahn. Un trotzdem spälten wi bi`t to`n Düsterwarn buten.

Dree Wochen spärer wier de Goldene Konfirmation för de, de von 1961-1965 konformiert würn.
42 Goldene Konfirmanden harn sick anmeldt. Uns Pastorin Gebser fünn bi den`n Gottesdienst Wüürd, de to Harten güngen un so sech man in manche Ogen ne lütt Trän, as all vörn Altar noch ees segnet würn. Bi Kaffe un Koken in unse Pfarrschün wier genau so`n Geschnatter wie in`n Saal bi`t Schölertreffen. Un uk bi dissen Anlass hemm 3 von uns Plattsnackers wedder up platt so`n Poor Saken in Erinnerung bröcht. To`n Bispill wat wi früher för Geschenke to de Konfirmation krägen. Se warn sick sicherlich uk noch erinnern, dat wiern all Saken, de all tu de Utstür dacht wiern, so wie Handdök odder Bettwäsch. In eene Geschicht würd vertellt, dat Vadder seggt hard, de Jung moet to de Konfirmatio eenen Antog up Towass hemm, de moet uk noch to de Danzstunn passen. De Ärmel räkten bet an de Finger, de Büx slurt up`n Boden un de Schultern wiern so breet, dat de Vadder dor noch mit rinpaßt hard. Von`t Äppel un Kirschen klauen in Pastors Garn würd vertellt un dat de damalige Pastor de Jungs nich krägen hett bi ne wilde Verfolgungsjacht dörch`t Dörp. Bi all de Freud wier de een odder anner sicherlich uk nahdenklich, denn jeder hett sein egen Läben mit lichten un mit harten Schlägen hatt, un dat Schichsal hett sich sicherlich bi jeden meldt.

De Tiet vergeht för di un mi, uns Läbensklock bleef noch nich stahn.
Un fragst du mi, denn segg ick di:“Ick mücht so giern nochmal mit di, as Konfirmand nah de Kirch hengahn!
(Zeilen Von Wilhelm Mohr)

Dat wier twee so schöne Daag bi uns in`n September un ick wünsch Se von Harten, dat Se uk so wat Schönes erläben.

Marie-Luise Beier

Un nu noch wat in eegener Sak:
An`n 14. November üm 15:00 Uhr laden wi Plattsnackers Se wedder hartlich in to´n lütten plattdüütschen Snack bi Kaffee un Koken in de Wulkenziner Pfarrschün in.

Wi freun uns up Se un hoffen Se hemm Tied to kamen. Bet denn!!

Die nächste Ausgabe erscheint am 21. November 2015. Redaktionsschluss ist der 11. November 2015

Nach Redaktionsschluss

Aufgaben der Kfz-Zulassung ab sofort im Amt Neverin

Sehr geehrte Bürgerinnen und Bürger,

ab sofort können Sie im Bürgerservice des Amtes Neverin **Adressänderungen** in Ihren Fahrzeugpapieren vornehmen lassen und **Fahrzeuge außer Betrieb setzen**. Voraussetzung ist, dass Sie Ihren Hauptwohnsitz im Amtsbereich Neverin haben und Ihr Fahrzeug im Zulassungsbezirk Mecklenburgische Seenplatte angemeldet ist. Für Außerbetriebsetzungen sind die kompletten Fahrzeugpapiere (Zulassungsbescheinigung Teil I und II, also Fahrzeugschein und -brief) sowie alle Kennzeichen mitzubringen. Bei Adressänderungen genügt die Zulassungsbescheinigung Teil I (Fahrzeugschein).

Kosten pro Vorgang:

11,00 EUR	Adressänderung
7,70 EUR	Außerbetriebsetzung
10,30 EUR	Außerbetriebsetzung und 1/2 Jahr Reservierung bisheriges Kennzeichen

Weitere Informationen erhalten Sie bei den Mitarbeiterinnen des Bürgerservice.

Diekow
Fachbereichsleiter Bau und Ordnung

Immobilienobjekt im ♥ der Pfalz

Einstige Gartenvilla mit prachtvollem Festsaal, Seminarzimmer, großzügiges Außengelände mit Terrasse, Wald-Biergarten, Waldgrundstück, Parkmöglichkeiten, angegliedertes Wohnhaus mit Garten, Baugrundstücke, 5000 qm Gesamtfläche.

15 Fußminuten zu historisch reizvoller Kleinstadt, 10 km zur nächsten Stadt, 1 Stunde Frankfurt/Flughafen.

Kein Renovierungsstau, 2009/11 umfassend renoviert, laufender Gastronomiebetrieb.

Sofort bezugs- und übergabebereit. Großartige Möglichkeiten in Alleinlage mit Anbindung an Naturbad, Sport- und Freizeitzentrum und riesigem Waldgebiet: Seminarbetrieb, Erlebnispädagogik, Kulturstätte, Ausflugsziel ...

Tel: 0049 151 15777785

- Anzeige -

Wildkirschige Gummidrops für Groß und Klein

Rot, rund, lecker! Das beliebte Wildkirschbonbon Kinder Em-eukal gibt es jetzt erstmalig zum Kauen. Die Bonbonmacher von Dr. C. SOLDAN stellen auch die neuen Kinder Em-eukal Gummidrops mit all ihrem Können und großer Leidenschaft her – auf Basis der einzigartigen Geheimrezeptur und in bewährter Premiumqualität. Fünf ausgewählte Vitamine, natürliches Aroma und feine Kräuterextrakte gewährleisten einen intensiv-fruchtigen Kaugenuss. Das schmeckt gut, das tut gut – und zwar Groß und Klein. Die Kinder Em-eukal Gummidrops reihen sich nun neben die beliebten Vitamin-Hustenbonbons ein. Ihren unverwechselbaren Wildkirschgeschmack brachte der Vater von Perry Soldan, geschäftsführender Gesellschafter Dr. C. SOLDAN, vor über 40 Jahren aus den USA mit. Bis heute ist Felix, der smarte Junge von Kinder Em-eukal, das bekannte Markenzeichen. Verschmitzt lächelt das Maskottchen in seinem grün-rot-gelb gestreiften Shirt auch von der Packung der Kinder Em-eukal Gummidrops – und zeigt Kindern und Erwachsenen den Daumen hoch. Weitere Informationen über das Familienunternehmen Dr. C. SOLDAN und Kinder Em-eukal finden Sie im Internet unter www.soldan.com und www.kinder-em-eukal.de.

Ruheforst

Stadt Usedom
Waldbestattung im
Ruhe Forst/Stadt Usedom

- Urwüchsiger Mischwald -
Ein Ort voller Ruhe und Harmonie
Tel.: 038372/71099 Fax: 76704
0171/2778913
www.ruheforst-stadtusedom.de

Niemand ist fort, den man liebt.
Liebe ist ewige Gegenwart.
Stefan Zweig

Es rauschen die Wasser, die Wolken vergehen, doch bleiben die Sterne, sie wandeln und stehen. So auch mit der Liebe der Treuen geschieht: Sie wegt sich, sie regt sich und ändert sich nicht.
Goethe

Familienanzeigen!

Teilen Sie es in Ihrer Heimat- und Bürgerzeitung mit!
Einfach bequem ONLINE BUCHEN: **www.wittich.de**

Geburtstag
Verlobung
Hochzeit
Geburt

HORN
IMMOBILIEN
Ihr Familienmakler seit 1993!

TOP IMMOBILIEN MAKLER 2013 NEUBRANDENBURG FOCUS DEUTSCHLANDS GRÖSSTE MAKLER BEWERTUNG

TOP IMMOBILIEN MAKLER 2015 NEUBRANDENBURG FOCUS DEUTSCHLANDS GRÖSSTE MAKLER BEWERTUNG

Seit 1993 Ihr Immobilienmakler in der Mecklenburgische Seenplatte und im Uecker-Randow-Gebiet, von Neubrandenburg bis Szczecin!

Rufen Sie uns an!

Was ist Ihre Immobilie wert?
Wir informieren Sie in einem Gespräch!

Tel. 0395 - 570 66 69 oder 0172 - 39 30 827
www.horn-immo.de

www.agroneum-altschwerin.de

AGRONEUM
Alt Schwerin

Eingebettet in das Gebiet der Mecklenburgischen Seenplatte und dem Naturpark Nossentiner-Schwinzer Heide liegt das Dorf Alt Schwerin. Bereits 1963 entschloss man sich aus dem beschaulichen Örtchen ein Museum der besonderen Art zu machen. Die Struktur des Dorfes und der ehemaligen Gutsanlage bot das passende Umfeld für ein agrargeschichtliches Freilichtmuseum. Das Agroneum befasst sich mit der Guts- & Landwirtschaftsgeschichte und stellt das „Leben und Arbeiten auf dem Land" dar.

Schlachtefest
07.11.2015

- *Imbiss - Wellfleisch, Grützwurst u.v.m.*
- *Zerlegen & Verarbeiten der Schweinehälften*
- *traditionell hausgemachtes vom Schwein*
- *Brot und Kuchen frisch aus dem Steinbackofen*

ab 10 Uhr

AGRONEUM Alt Schwerin
Achter de Isenbahn 1
17214 Alt Schwerin
Telefon | 039932 47450
Mail | agroneum@lk-seenplatte.de

Autoversicherung

Jetzt wechseln und sparen!

Holen Sie gleich Ihr Angebot ab und überzeugen Sie sich von diesen Vorteilen:

- Niedrige Beiträge
- Top-Schadenservice
- Gute Beratung in Ihrer Nähe

Handeln Sie!
Kündigungs-Stichtag ist der **30.11.**
Wir freuen uns auf Sie.

Kundendienstbüro
Heike Hansen
Tel. 0395 3684011
Fax 0395 3682641
Heike.Hansen@HUKvm.de
www.HUK.de/vm/Heike.Hansen
Ziegelbergstr. 20
17033 Neubrandenburg
Katharinenviertel
Mo, Di, Do 09.00 – 13.00 Uhr
und 14.00 – 18.00 Uhr
Mi, Fr 09.00 – 12.00

Vertrauensfrau
Christa Böhm
Tel. 039608 18416
Fax 0395 5679933
Christa.Boehm@HUKvm.de
www.HUK.de/vm/Christa.Boehm
Dorfstr. 30
17039 Staven
OT Rossow
Termin nach Vereinbarung

HUK-COBURG
Aus Tradition günstig

Rini's Brautmoden

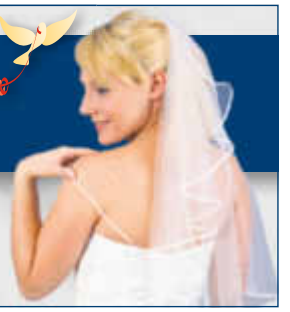

Über 1000 traumhafte hochwertige Kleider bekannter Markenhersteller.
Von Größe 36 – 52.
www.rinis-brautmoden.com

Großes Haus
in der Sietower Bucht (Müritz) mit Bootshaus
zu verkaufen!
Exposé anfordern unter: aga-gross@t-online.de

Schumpa Catering
WWW.SCHUMPA.DE
Partyservice
Kochschule
Zu den Hufen 1
17039 Neubrandenburg
0395 422 63 39
auch erreichbar unter
Ganzkower Weg 8 :: 17039 Neddemin :: 0179 75 69 240

Landgesellschaft
Mecklenburg-Vorpommern mbH
Mecklenburg Vorpommern MV tut gut.
Die Landgesellschaft Mecklenburg-Vorpommern mbH bietet im Auftrag des Landes Mecklenburg-Vorpommern an:
Garagenstandort an der B 197
in 17039 Sponholz OT Warlin, LK Mecklenburgische Seenplatte
Überwiegend verpachtet, Grundstücksgröße ca. 10.557 m².
Auf Anfrage erhalten Interessenten eine Objektbeschreibung.
Schriftliche Preisangebote bis zum 5.12.2015 an:
Landgesellschaft Mecklenburg-Vorpommern mbH
Reitbahnweg 8 · 17034 Neubrandenburg · Ansprechpartnerin: Frau Matting
Telefon 0395 4503-31 · Fax 0395 4503-12 · E-Mail anne.matting@lgmv.de
Für den Inhalt und die Richtigkeit der Verkaufsunterlagen und der obigen Angaben wird jegliche Haftung ausgeschlossen. Ein Rechtsanspruch auf die Vergabe des Grundstückes aufgrund der Ausschreibung besteht nicht.
Weitere Angebote unter www.lgmv.de

Trendshow 2016
10. HAUSMESSE DER WANDER-OPTIK
2.- 6. Nov.

Unsere beliebtesten Fassungslieferanten aus ganz Europa an 5 Tagen
LINDBERG
ANA HICKMANN
ITALIA INDEPENDENT
NATURAL EYEWEAR
SWITCH-IT
SILHOUETTE
MARC O'POLO
DIOR
JAGUAR
MARCCAIN
GUCCI
ÖGA
© Foto: Lindberg
LINDBERG
Die schönste Art zu hören und zu sehen!
WANDER
Wander-Optik GmbH • Neubrandenburg
20% auf alle Gläser
3x in NEUBRANDENBURG Wolfswinkelstr. 4 • Friedländer Str. 2a • Juri-Gagarin-Ring 24a www.wander-optik.de

Ihr Fachmann in der Region
kompetent ▪ individuell ▪ fachgerecht

Fotos: LW Archiv