

Widmung einer öffentlichen Verkehrsfläche

Gemäß § 7 Straßen- und Wegegesetz des Landes Mecklenburg-Vorpommern (StrWG M-V) vom 13. Januar 1993 zuletzt geändert durch Artikel 8 des Gesetzes vom 14. Mai 2024 (GVOBl. M-V S. 154, 184), wird durch Beschluss der Gemeindevertretung der amtsangehörigen Gemeinde Wulkenzin vom 18.03.2025 nachstehende Verkehrsfläche dem öffentlichen Verkehr gewidmet.

Gegenstand der **Widmung**

1. Die **Widmung** erstreckt sich auf die öffentliche Verkehrsfläche: Ortsstraße gemäß Lageplan , nachfolgend bezeichnet als:

„Malchiner Postweg“
2. Lage

Gemeinde Wulkenzin, Gemarkung Wulkenzin, Flur 5 u.7 mit folgenden Flurstücken.

Flurstück Nr.: 77 und 119 Flur 5 – 1 Flur 7
Teilfläche aus dem Flurstück Nr:
Beginnend an der L27, gemäß Lageplan, in Richtung W bis zum Flurstück 13 Flur 7.
3. Einstufung
Die Einstufung der o. g. Verkehrsflächen erfolgt gemäß § 3 Nr. 4. StrWG M-V als **Sonstige öffentliche Straße, hier: „Feldweg und Waldweg“**
4. Zweckbestimmung
Der der verkehrlichen Erschließung und Bewirtschaftung der anliegenden Flurstücke.
5. Nutzungseinschränkungen
Nutzungsart: Fahrzeugverkehr, Fußgängerverkehr, Radverkehr
Nutzerkreis: Fahrzeugverkehr: nur für An- und Hinterlieger
Fußgänger- und Radverkehr: keine Einschränkung
Nutzungszweck: Bewirtschaftung der anliegenden Acker- und Forstflächen
in sonstiger Weise: keine Einschränkung
6. Träger der Straßenbaulast/ Unterhaltungspflicht
Träger der Straßenbaulast für den Feldweg / den Waldweg ist gemäß § 16 StrWG M-V die Gemeinde Wulkenzin.
Unterhaltungspflichtig sind die Eigentümer der Grundstücke, welche über die o.g. Verkehrsfläche bewirtschaftet werden. -

Lageplan 1:5000 (auch als Anlage im A3 Format beigelegt)

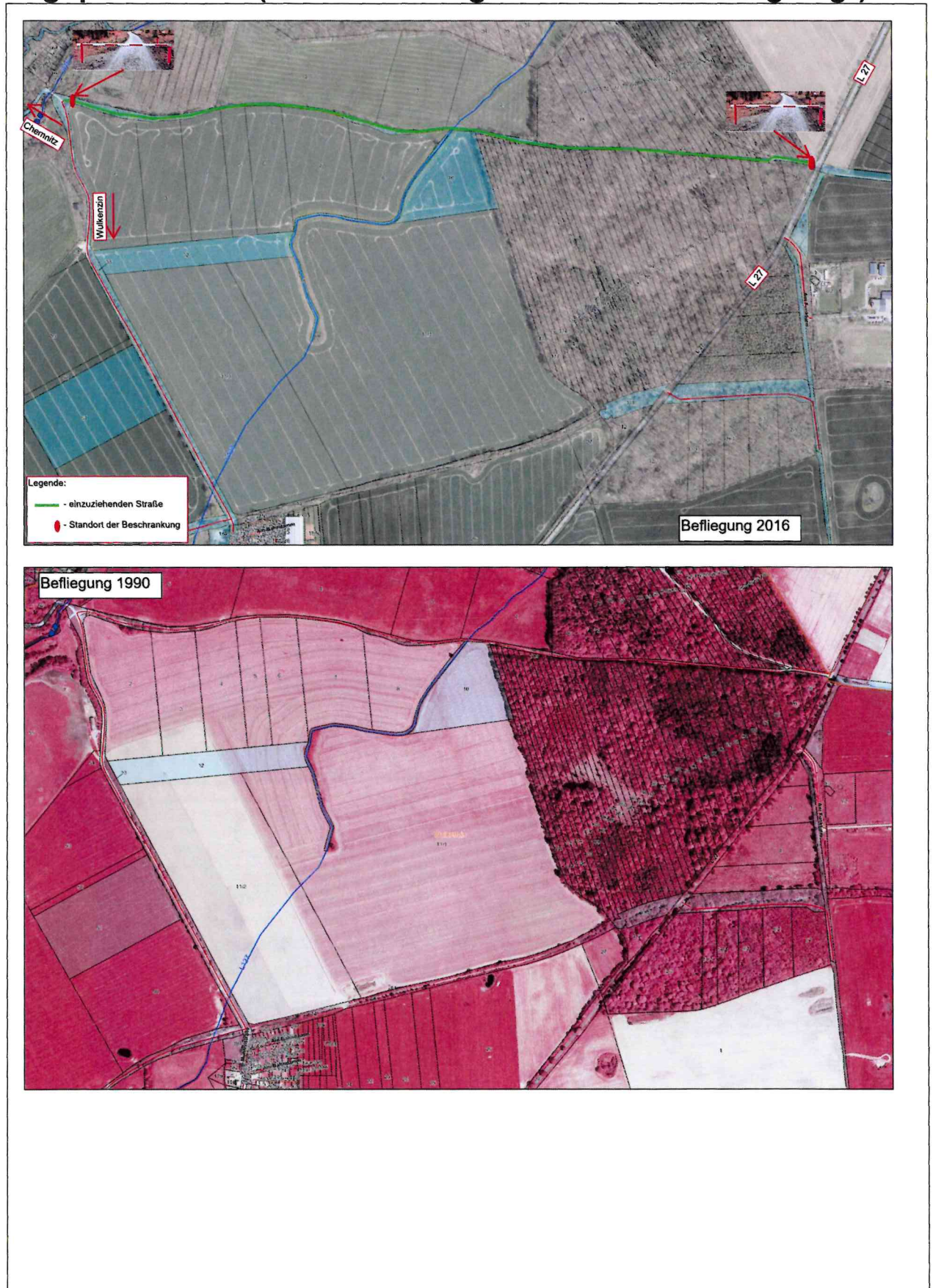

Rechtsbehelfsbelehrung:

Gegen eine Widmungsverfügung kann innerhalb eines Monats nach Bekanntgabe Widerspruch erhoben werden. Der Widerspruch ist beim Amt Neverin, 17039 Neverin, Dorfstraße 36 einzulegen.

-

-

Die **Widmung** tritt am Tage nach der Veröffentlichung in Kraft.

Neverin, den 21.05.2025

veröffentlicht am: 13.01.26
unter: www.amtneverin.de

Bürgermeister*in



Fläche:
Eigentümer:

Einwilligung Grundstückseigentümer
(falls abweichend vom Straßenbaulastträger)